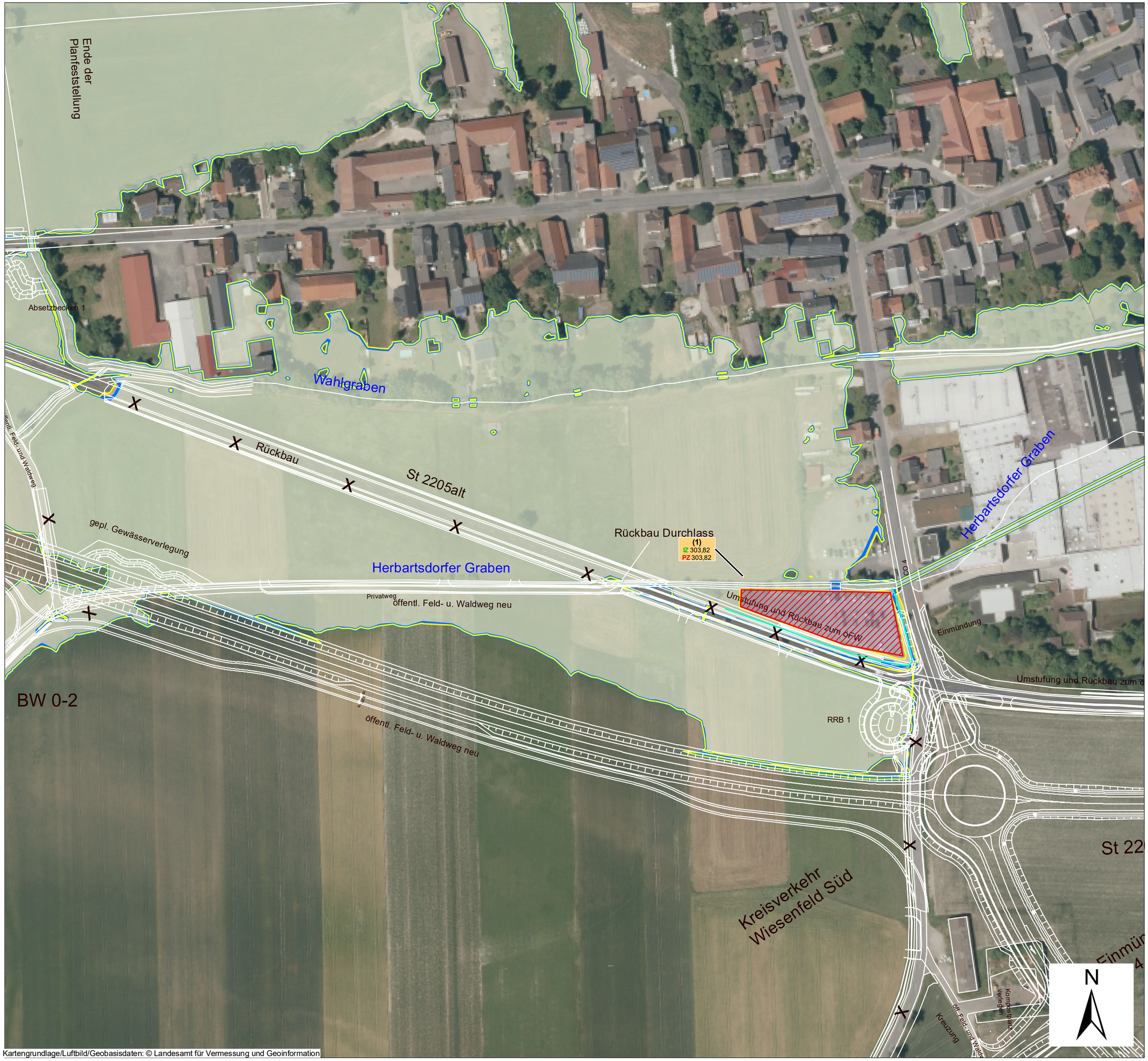

Kartengrundlage/Luftbild/Geobasisdaten: © Landesamt für Vermessung und Geoinformation

Legende

- Überschwemmungsgrenze im Planzustand
- Überschwemmungsgrenze im Istzustand
- Graben neu
- Grundstück geplante Tankstelle

Wasserspiegel am Beobachtungspunkt

(Nummer Beobachtungspunkt)
Istzustand mNHN
Planzustand mNHN

Übersicht

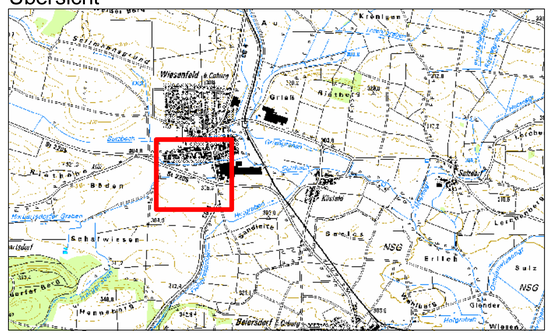

Vorhaben

Immobilienprojekt Wiesenfeld Nahversorgungszentrum mit Gewerbeflächen für RH-Immobilien

hier: Hydraulischer Nachweis

Vorhabensträger

Wiesenfeld bei Coburg

Bahnhofstraße 1
96484 Meeder

Tel. 09566 – 92230
E-Mail: info@gemeinde-meeder.de

Entwurf und Planung

Köhler Ingenieurgesellschaft GmbH & Co. KG
Berliner Str. 5
95138 Bad Steben

Tel. (09288) 925233-0
E-Mail: info@ib-koehler.com

Anlage	3	Darstellung Überlagerung der Überschwemmungsgebiete Planung P1.2 und Istzustand B1.3 bei Lastfall HQ100	Maßstab: 1 : 1.000
Plan-Nr.:	0622_HN_006	Bad Steben, den 18.06.2019	
entworfen	Juni 2019	Köhler	
gezeichnet	Juni 2019	Künzel	
geprüft	Juni 2019	Köhler	